



MARBELLA
C R I B S
G R O U P

Villa de 5 Dormitorios en Primera Línea de Playa en Estepona

6.300.000€



Ref
MCG1245

Dormitorios
5

Baños
5

Parcela
1.005 m²

Construidos
699 m²

www.marbella-cribs.com

contact@marbella-cribs.com

[+34 623 44 32 13](tel:+34623443213)

El precio de venta excluye gastos e impuestos. Los compradores deben considerar gastos de registro, notaría, 7% de ITP o 10% de IVA más AJD (1,2% del precio) para propiedades nuevas, si se cumplen ciertas condiciones. Información sujeta a errores, omisiones, cambios, venta previa o retirada del mercado. Hoja informativa disponible según Decreto 218/2005 del 11 de octubre.

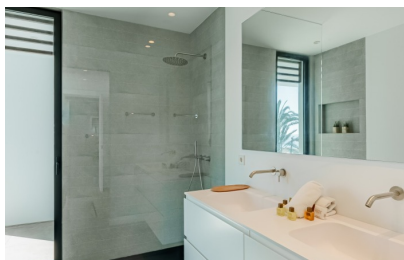
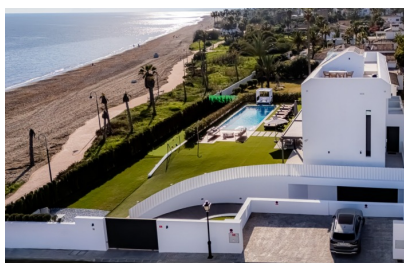

Ref	MCG1245
Dormitorios	5
Baños	5
Estado	En Venta
Tipo	Villas
Parcela	1.005 m ²
Construidos	699 m ²
Precio	6.300.000€
Ubicación	Estepona

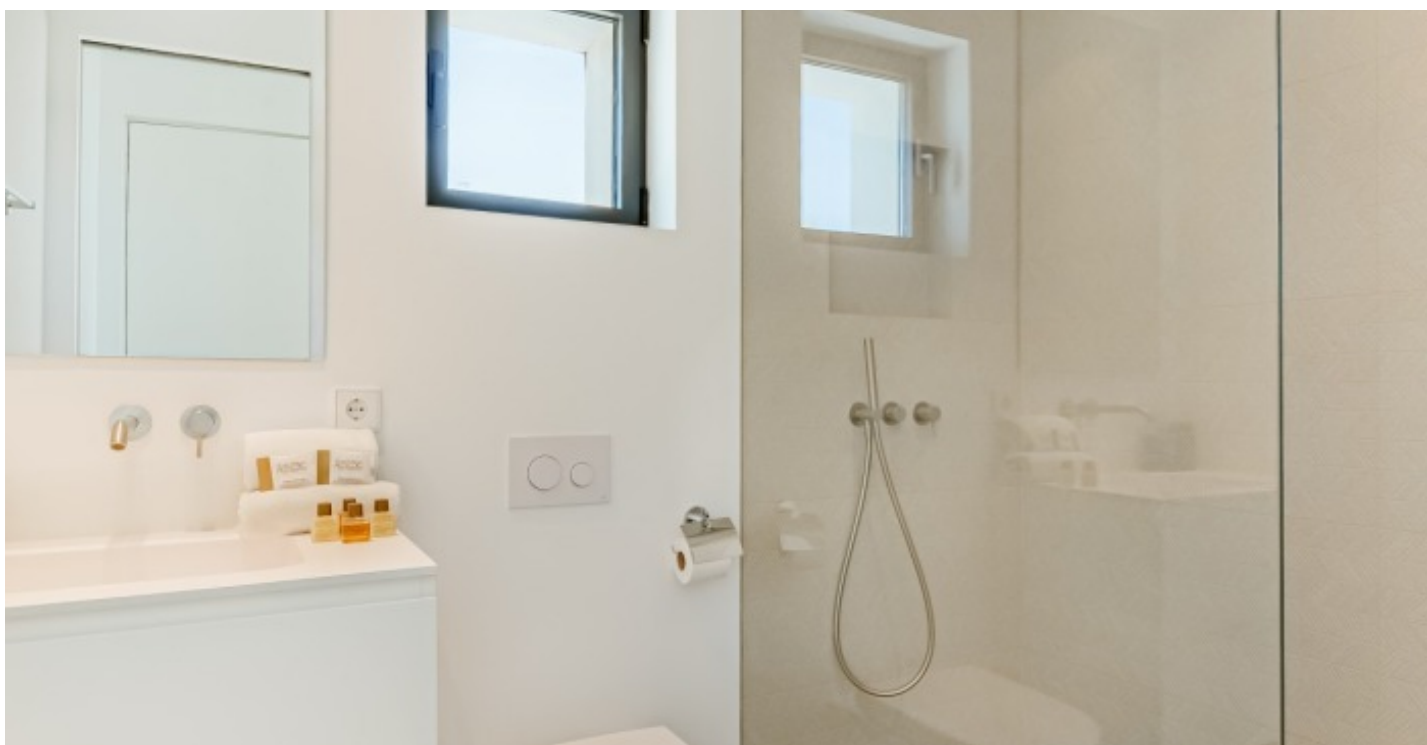



Sobre esta propiedad

Una impresionante villa contemporánea ubicada en una posición privilegiada frente al mar en la Nueva Milla de Oro. La propiedad tiene vistas panorámicas al mar y está rodeada por un gran jardín privado con una gran piscina, proporcionando un área familiar perfecta para los amantes de los deportes acuáticos. La villa cuenta con un moderno plan abierto, con grandes terrazas de piso a techo que permiten mucha luz natural, combinado con acabados de alta calidad e interiores contemporáneos. La propiedad consta de 5 amplios dormitorios, cada uno con baños en suite y vistas panorámicas al mar. La amplia terraza en la azotea es una característica fantástica, que proporciona el mejor espacio de entretenimiento con múltiples salones, un jacuzzi y impresionantes vistas panorámicas al mar Mediterráneo. El sótano incluye un lujoso spa con piscina cubierta climatizada y sauna. Ubicado en Playa del Saladillo, en la Nueva Milla de Oro, que cuenta con amplias playas y hermosas dunas de arena. La propiedad se encuentra a poca distancia de restaurantes populares frente al mar, como Pepe's Beach Chiringuito y La Antiqua. Además, Anantara Beach Club está a solo 5 minutos a pie. En coche, se puede llegar a San Pedro en 7 minutos ya Puerto Banús en tan solo 10 minutos. En definitiva, una propiedad lujosa y espaciosa que ofrece el estilo de vida al aire libre ideal para familias y entusiastas de los deportes acuáticos.

Contáctanos

Teléfono:

+34 623 44 32 13

Correo electrónico:

contact@marbella-cribs.com

Instagram inmobiliario:

[@MarbellacribsRealEstate](https://www.instagram.com/MarbellacribsRealEstate)

Lifestyle Instagram:

[@MarbellacribsLifestyle](https://www.instagram.com/MarbellacribsLifestyle)



