MARBELLA CRIBS GROUP

Impresionante villa moderna con increíbles vistas en Nueva Andalucía

4.750.000€

Ref	Dormitorios	Baños	Parcela	Construidos
MCG1832	7	6	1.379 m²	603 m²

www.marbella-cribs.com contact@marbella-cribs.com +34 623 44 32 13

El precio de venta excluye gastos e impuestos. Los compradores deben considerar gastos de registro, notaría, 7% de ITP o 10% de IVA más AJD (1,2% del precio) para propiedades nuevas, si se cumplen ciertas condiciones. Información sujeta a errores, omisiones, cambios, venta previa o retirada del mercado. Hoja informativa disponible según Decreto 218/2005 del 11 de octubre.

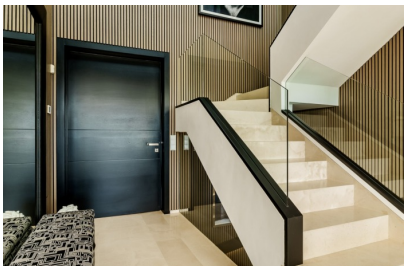

Ref	MCG1832
Dormitorios	7
Baños	6
Estado	En Venta
Tipo	Villas
Parcela	1.379 m²
Construidos	603 m²
Precio	4.750.000€

Sobre esta propiedad

Bienvenido a **Los Olivos 5**, una obra maestra contemporánea situada en el corazón del prestigioso **Valle del Golf** de Nueva Andalucía. Con unas vistas panorámicas impresionantes, esta excepcional villa combina la sofisticación con la comodidad en una ubicación privilegiada. Diseñada para disfrutar de la vida al aire libre, la propiedad cuenta con una impresionante **piscina infinita**, amplias terrazas con elegantes zonas de descanso y elegantes espacios para comer al aire libre, perfectos para relajarse y entretenerse.

En el interior, la villa rezuma elegancia moderna con una **distribución diáfana**. Los techos altos y las puertas de cristal del suelo al techo aumentan la sensación de espacio, permitiendo que la luz natural fluya sin esfuerzo por toda la estancia y creando una conexión armoniosa con el exterior. La elegante y moderna cocina está equipada con electrodomésticos de primera calidad, lo que la convierte en un espacio ideal tanto para cenas informales como para experiencias gourmet.

Con **siete refinadas habitaciones**, incluida una **suntuosa suite principal** con acceso directo a la terraza y un baño en suite tipo spa, cada rincón de esta casa está diseñado para ofrecer el máximo confort y estilo. Para aquellos que aprecian el bienestar y el entretenimiento, Los Olivos 5 ofrece una planta dedicada con una **bodega de vinos** y un **gimnasio totalmente equipado**, lo que garantiza un estilo de vida lujoso.

Ya sea para relajarse junto a la piscina, recibir invitados o simplemente disfrutar de la tranquilidad de este enclave exclusivo, **Los Olivos 5 es un verdadero santuario de lujo moderno** en el barrio más codiciado de Marbella.

Contáctanos

Teléfono:
+34 623 44 32 13

Correo electrónico:
contact@marbella-cribs.com

Instagram inmobiliario:
@MarbellacribsRealEstate
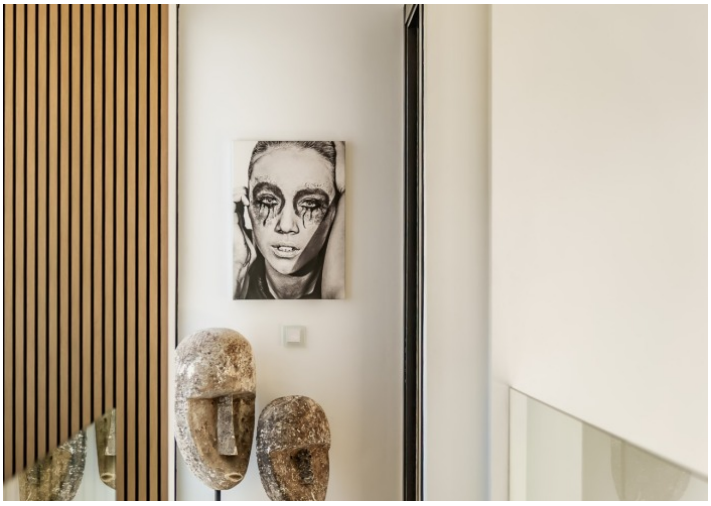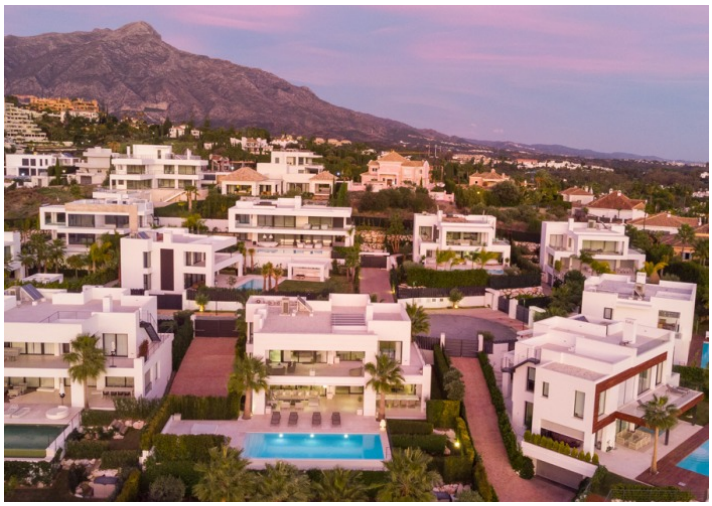
Lifestyle Instagram:
@MarbellacribsLifestyle